

# capacidad

nuestros servicios

## Proyectos ambientales, territoriales y del patrimonio natural y rural

Estudios de impacto ambiental e informes de sostenibilidad  
Estudios de impacto territorial  
Evaluación de afecciones a la Red Natura 2000  
Consultoría para el Desarrollo Rural  
Directrices y planes de ordenación territorial y paisajística  
Planes, proyectos e inventarios forestales  
Estudios ecológicos, faunísticos y botánicos

## Calidad ambiental

Autorizaciones ambientales  
Asesoramiento para trámites (normativa ambiental)  
Informes acústicos  
Memorias de incidencia y seguimiento ambiental

## Educación ambiental

Programas de educación ambiental  
Diseño de materiales educativos  
Turismo ecológico

## Información geográfica y servicios documentales

Sistemas de información geográfica  
Producción de planos  
Gestión documental y digitalización



# ambiental

Sociedad profesional, fundada en 1986

C/ Selgas, 5 - 1º A (Edificio Plaza)  
30001 MURCIA  
Tlf: 868 07 86 86  
Fax: 868 95 11 51

info@ambiental-sl.es

Miembro de la Junta Directiva de la ASOCIACIÓN DE EMPRESAS DE MEDIO AMBIENTE (AEMA-RM)



Integridad y Responsabilidad Social:

AMBIENTAL está comprometida en su actividad profesional con el **Desarrollo Sostenible**, promoviendo el diálogo y la cooperación con la sociedad civil. Entre otras acciones, desde el año 2002 ha concedido un total de ocho **Ayudas en materia de conservación de la diversidad biológica y educación ambiental**, destinadas a investigadores de universidades, centros científicos y ONG, por importe de 1.000 euros cada una.

AMBIENTAL, fundada en 1986, y la nueva entidad "Ambiental ecopatrimonio, s.l.u.", segregada en el año 2008, comparten la autoría intelectual de los Proyectos mencionados en esta publicación.

[www.ambiental-sl.es](http://www.ambiental-sl.es)

# ambiental

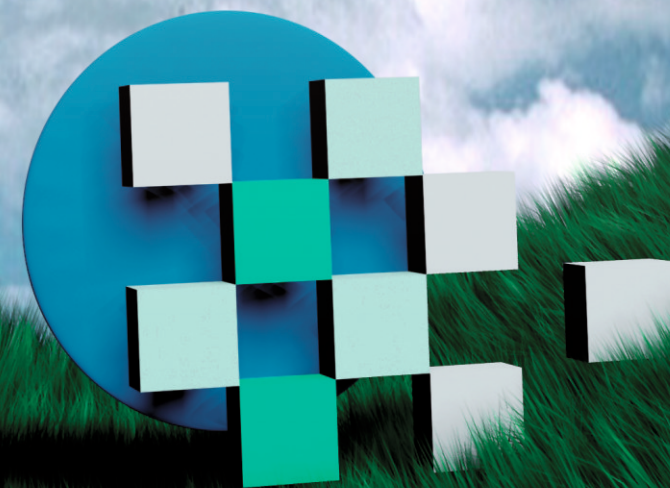

Consultoría Ambiental, Territorial y del Patrimonio Natural y Rural

**25** años  
dedicados  
al medio ambiente



Emilio DÍEZ DE REVENGA MARTÍNEZ  
Director

**AMBIENTAL** nace en el año 1986 como empresa profesional dedicada a la prestación de servicios, estudios y proyectos sobre medio ambiente, territorio y patrimonio natural y rural, así como a la calidad y la educación ambiental.

Gracias a la confianza depositada por nuestros clientes, hemos conseguido afianzarnos como la consultora medioambiental más experimentada, solvente y responsable de nuestro ámbito.

**AMBIENTAL** dispone de un sólido equipo de licenciados e ingenieros cuya experiencia incluye la docencia universitaria y en master, la dirección de proyectos europeos o la autoría de diversos libros, entre otros logros profesionales.

Nuestra reputación viene acreditada mediante 25 años de actividad, que han incluido la clasificación como Empresa de Control Ambiental (ECA) y la experiencia en la implantación de la Norma ISO14001.

Los más de quinientos trabajos realizados por **AMBIENTAL** para administraciones públicas e instituciones, empresas y promotores, avalan nuestra capacidad para resolver los retos que cada servicio, proyecto y cliente requieren.

## inteligencia

proyectos realizados

- Las PYME y la Red Natura 2000: Guía para la elaboración de proyectos
- Programa "Conoce Tu Ciudad" – Itinerarios de Naturaleza, Medio Ambiente y Consumo
- Proyecto Europeo ENPLAN (Evaluación Ambiental de Planes y Programas)
- Estudio de Impacto Ambiental del Proyecto de accesos al Aeropuerto Internacional de Murcia
- Revista de Derecho Ambiental – empresa fundadora y editora hasta 1993
- Programa de Información y Atención a Visitantes en Espacios Naturales Protegidos de la Región de Murcia
- Red de Itinerarios y Senderos Ecoturísticos de la Región de Murcia (REVERMED)
- Inventario de información susceptible de incorporación al Sistema de Información Territorial (SIT-Murcia)
- Estrategia Regional para la Conservación de la Diversidad Biológica de la Región de Murcia
- Agenda Local 21 de Murcia. Diagnóstico y Plan de Acción Ambiental
- Recursos hídricos y su importancia en el desarrollo de la Región de Murcia
- La ordenación del territorio en la Región de Murcia: Estado actual de la materia
- Guía de buenas prácticas ambientales en la industria
- Directrices y Plan de Ordenación Territorial de las Comarcas del Noroeste y del Río Mula

## lealtad

nuestros clientes

- Comunidad Autónoma de la Región de Murcia | Generalitat Valenciana | Junta de Comunidades de Castilla-La Mancha | Instituto de Fomento | Consejo Económico y Social | Confederación Hidrográfica del Segura | Centro Superior de Investigaciones Científicas (CSIC)
- Ayuntamientos de Alcantarilla, Bullas, Calasparra, Caravaca de la Cruz, Cehegín, Fortuna, Lorca, Los Alcázares, Mazarrón, Murcia, Molina de Segura, Moratalla, Pilar de la Horadada, Puerto Lumbreras, Ricote, Santomera y Totana |
- Caja de Ahorros del Mediterráneo | Confederación Regional de Organizaciones Empresariales | ESAMUR | URBAMUSA | Aguas de la Cuenca del Segura | Fundación Parque Científico de la Región de Murcia | Región de Murcia Turística S.A. | Escuela de Administración Local | Centro de Recursos de Educación Ambiental | Aguas de Murcia | Lorca Taller del Tiempo | Cartagena Puerto de Culturas | FOREM Murcia |
- AENA | ARPO | ACCIONA | INTERSA | IBERINSA | IBERINCO | EPURON | Grupo COBRA | Metrovacesa | NECSO | PROINTEC | TRAGSA | Summa Inversiones Inmobiliarias | INYPSA | ITUSA | TECNOMA | INYPSA | ITUSA | TECNOMA |